

Instalação Token Safenet

Instalação Token Safenet



1ª Etapa – Baixando arquivos necessários, primeiramente, é necessário baixar o driver do token.

<https://www.certisign.com.br/duvidas-suporte/downloads/tokens>

2ª Etapa – Executando o Assistente de Instalação do SAC 8.1 SP2

Após baixar o driver de instalação, dê um duplo clique no arquivo baixado e a seguinte janela aparecerá:



Figura 1 - Tela de Boas Vindas do Assistente de Instalação

Clique no botão “Next” (Avançar) para prosseguir até a terceira etapa.

3ª Etapa – Definindo a Linguagem do Gerenciador do Token

Nessa etapa, será possível definir qual a linguagem que será utilizada no Software gerenciador do

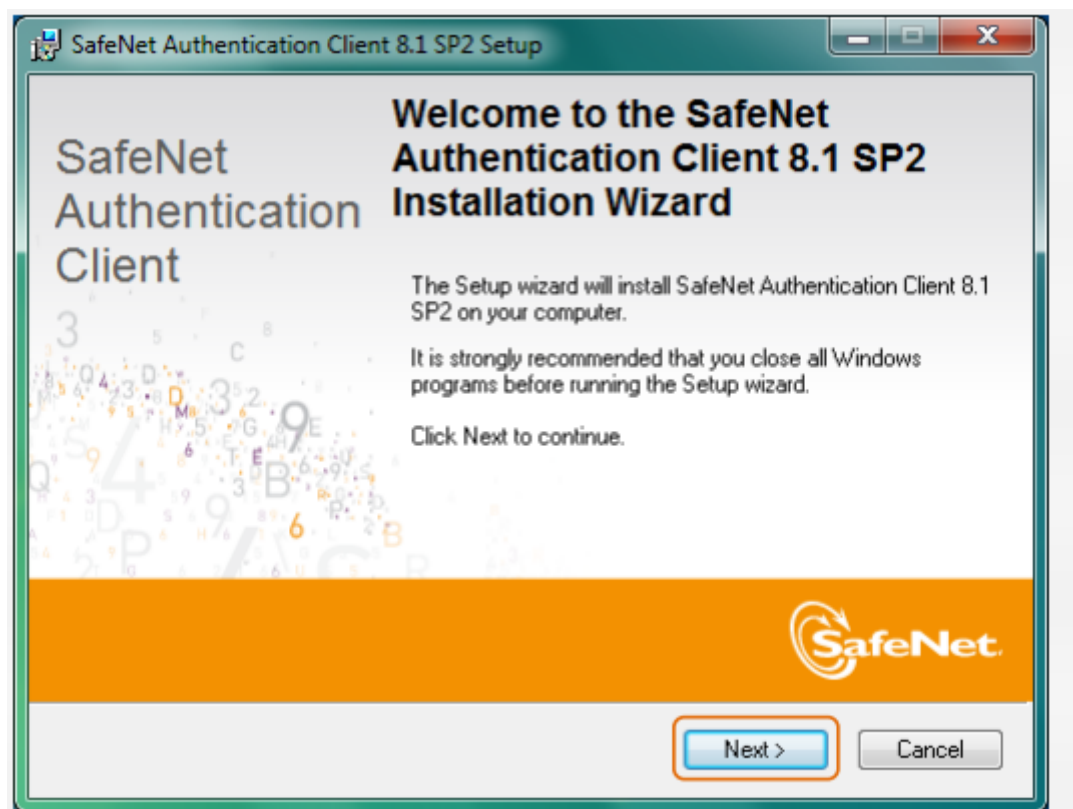
Token.

É recomendável que a linguagem a ser utilizada seja Português (Portuguese), conforme a imagem abaixo:

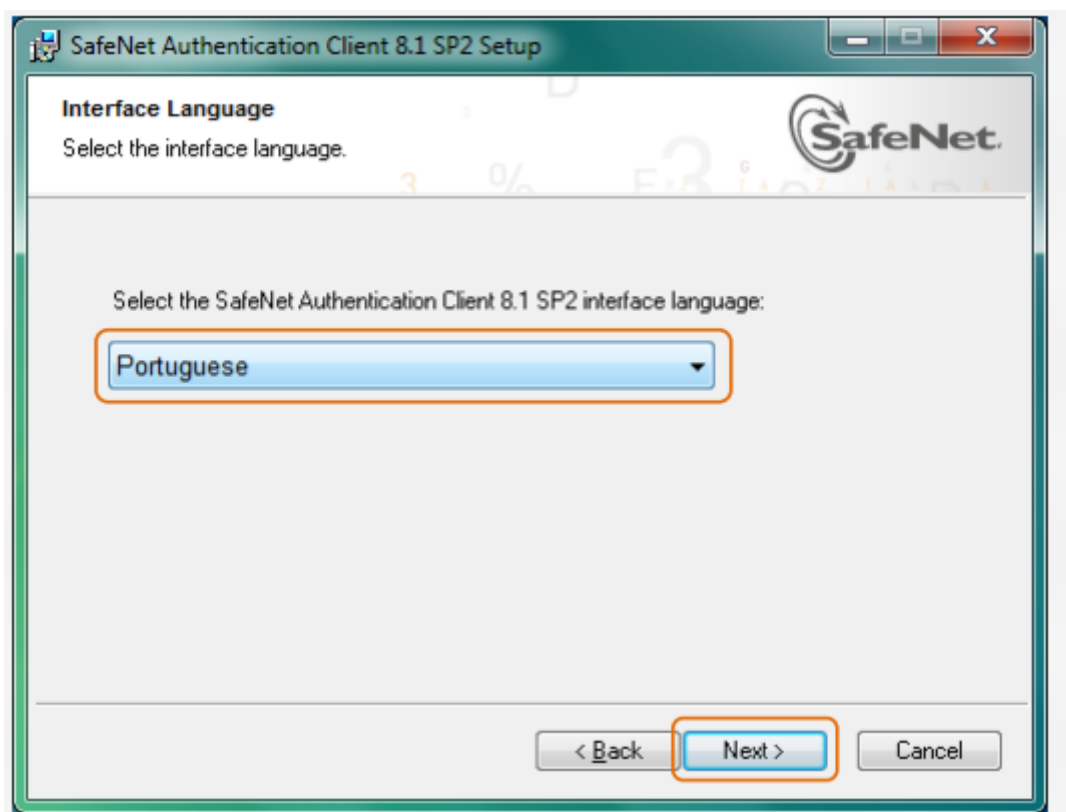

A. Selecione a linguagem de Instalação desejada

B. Clique em “Next” (Avançar) para prosseguir com a instalação.

4ª Etapa – Contrato de Licença

Na 4ª Etapa, será apresentado o contrato de licença para a utilização do Safenet Authentication Client:



Figura 3 - Aceitando o Contrato de Licença

- A. Selecione a opção "I accept the license agreement" (Eu aceito o contrato de licença).
- B. Clique em "Next" (Avançar) para prosseguir com o próximo passo.

5ª Etapa - Definindo o Tipo de Instalação

Nesta 5ª Etapa, serão apresentadas 2 opções de instalação, Standard e BSec-compatible, sendo que ambas as opções permitirão o correto uso de seu certificado digital:



Figura 4 - Selecionando o Tipo de Instalação

- A. Selecione a opção “Standard” (padrão).
- B. Clique em “Next” (Avançar) para prosseguir com o próximo passo.

6ª Etapa – Definindo a Pasta de Instalação

Na 6ª Etapa, o Assistente de Instalação informará em qual endereço os arquivos serão instalados, caso

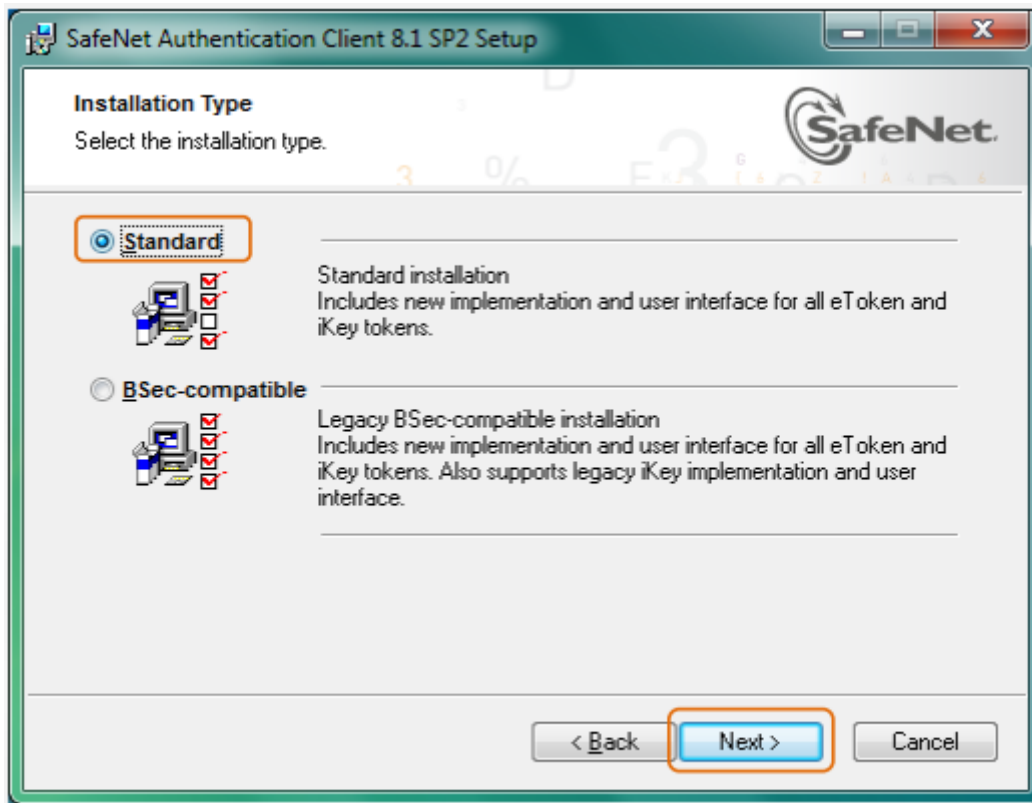
você queira alterar o destino da instalação, clique em Browse (Procurar):



Figura 5 - Definindo a Pasta de Instalação

É recomendável não alterar a pasta de destino da instalação e clicar diretamente em “Next” (Avançar).

7ª Etapa – Instalando o Safenet Authentication Client 8.1

Após definir o tipo da Instalação, o Assistente iniciará a cópia dos componentes do Software gerenciador do Token:

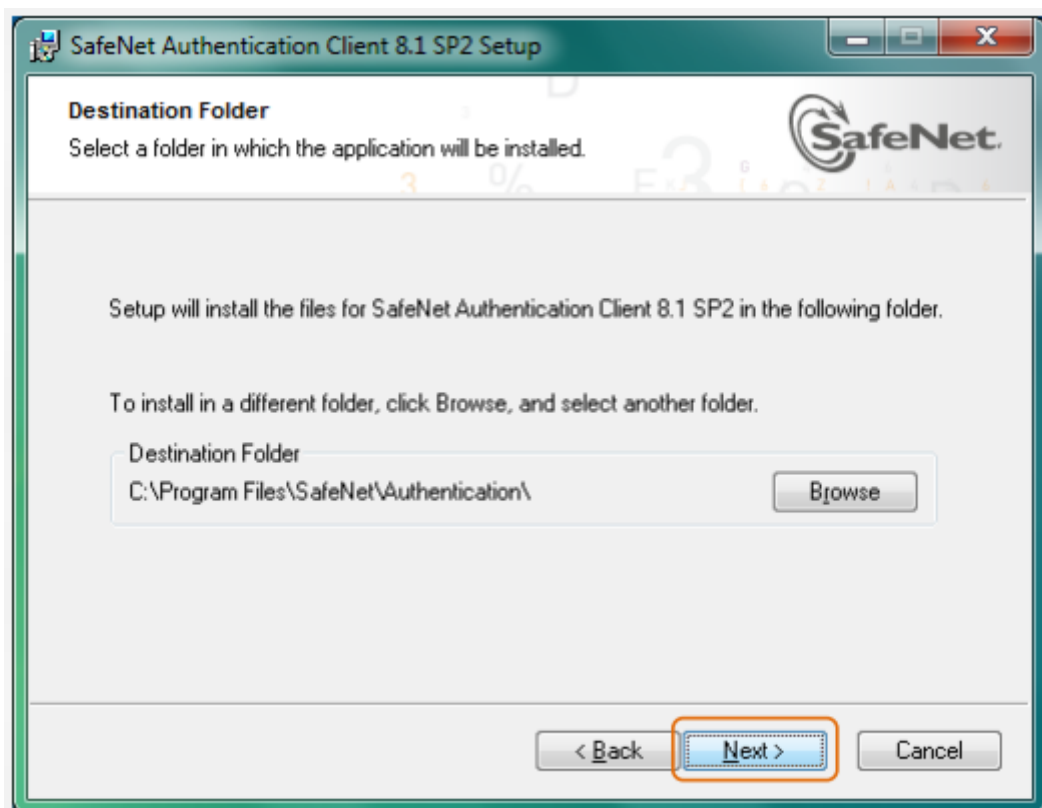

Figura 6 - Instalado o Safenet Authentication Client 8.1 SP2

A instalação poderá demorar alguns instantes, aguarde até o final do processo para prosseguir.

8ª Etapa – Finalizando o Assistente de Instalação

Finalizada a instalação/cópia dos arquivos, o assistente informará que a instalação foi completada com êxito:

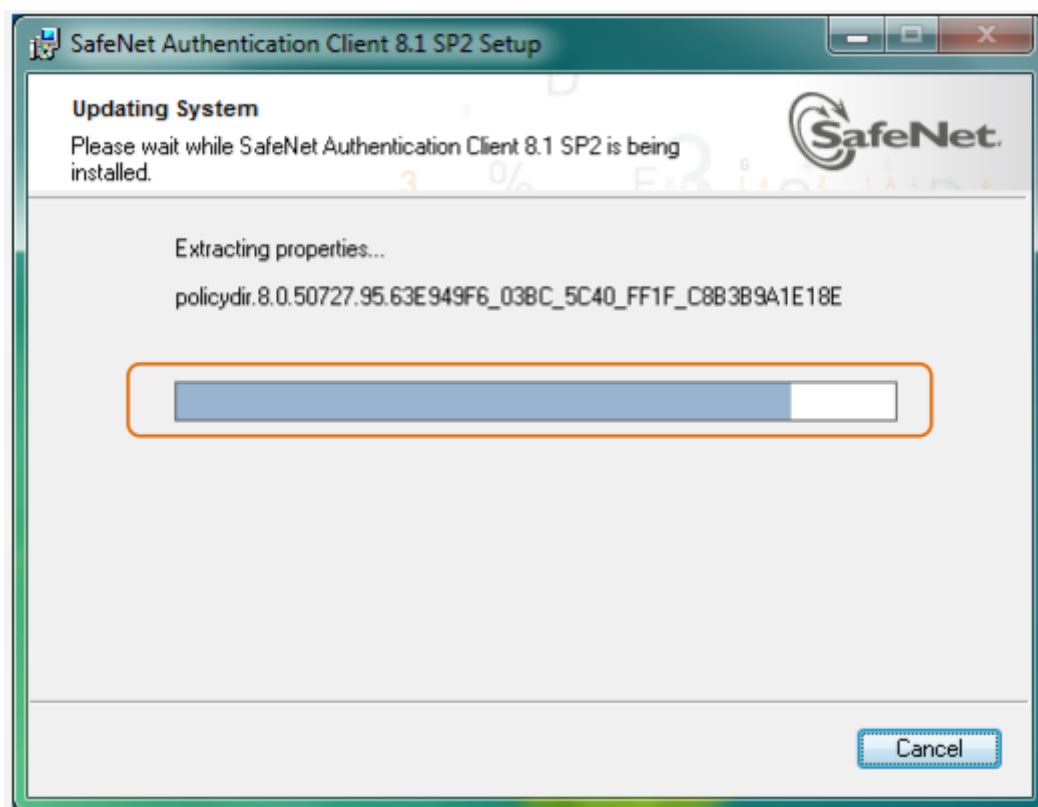

Figura 7 – Finalizando o Assistente de Instalação

Para concluir o Assistente, clique em “Finish” (Finalizar).

9ª Etapa – Verificando a Instalação do Gerenciador do Token

Após a finalização do Assistente, é recomendável verificar se o Gerenciador do Token foi instalado com

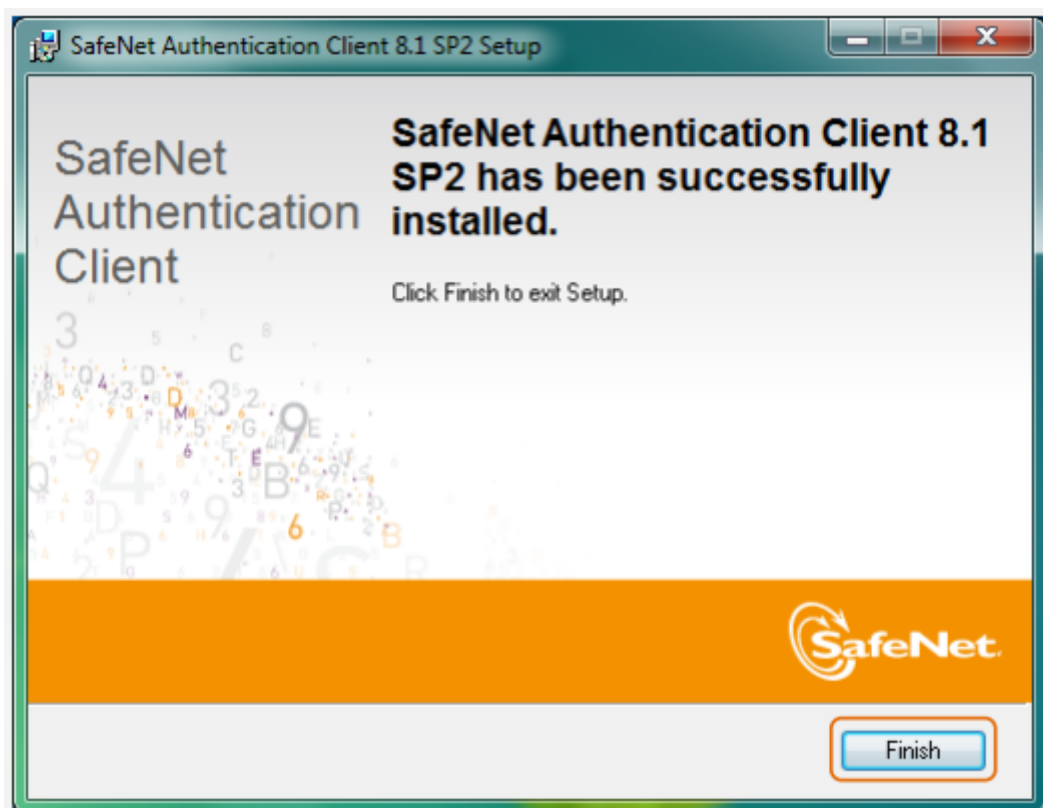
êxito, para isso, execute os seguintes passos:

- A. Clique em Iniciar
- B. Clique em Todos os Programas
- C. Clique sobre a pasta Safenet, conforme a imagem abaixo:



Figura 7 - Acessando a Pasta Safenet

- D. Após clicar na pasta Safenet, clique sobre a pasta Safenet Authentication Client
- E. Serão apresentados dois executáveis: Safenet Authentication Client e Safenet Authentication Client Tools.
- F. Clique sobre o executável Safenet Authentication Client Tools, conforme a imagem abaixo:



- 10ª Etapa** – Verificando o Reconhecimento do Token Pelo Software Gerenciador
- Após clicar sobre o executável, será aberto o Software Gerenciador do Token (já em Português).

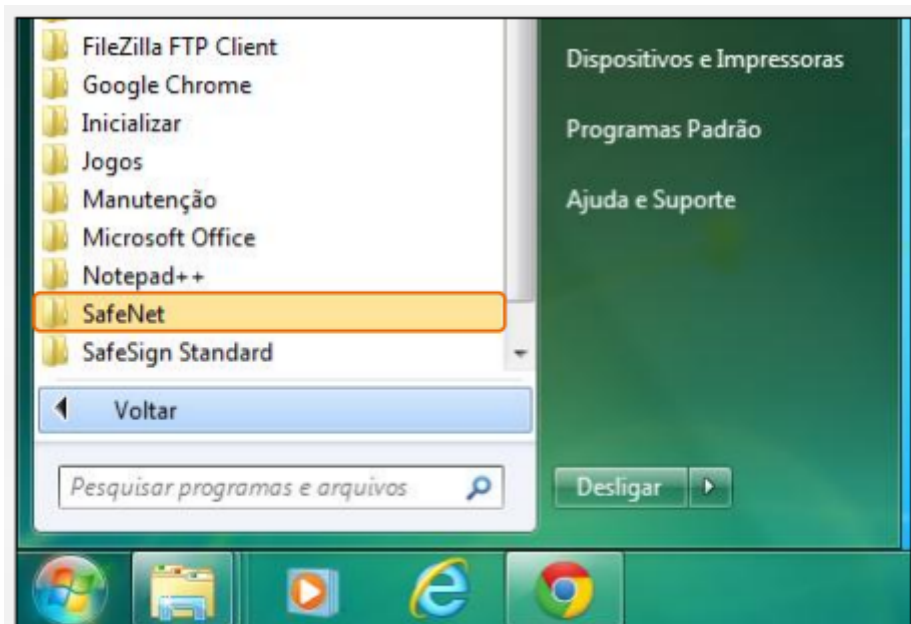
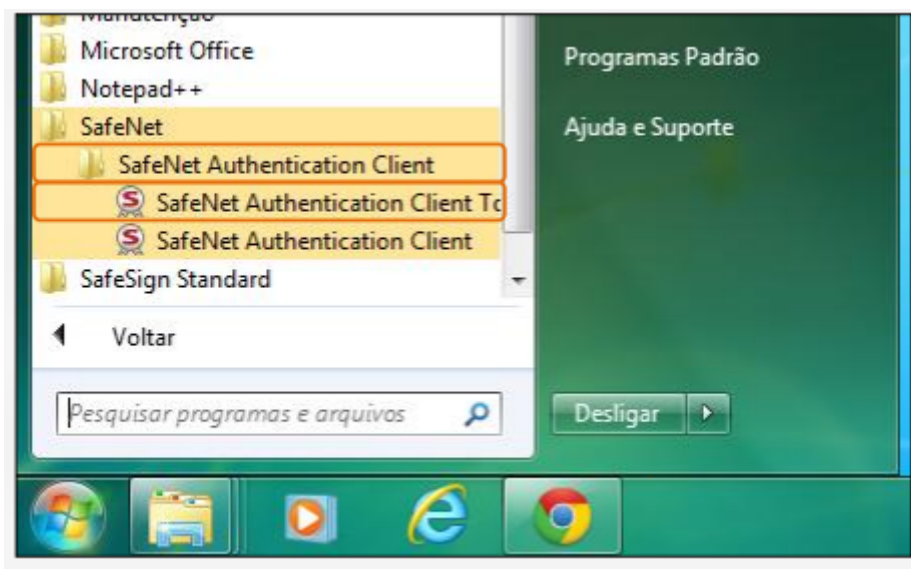
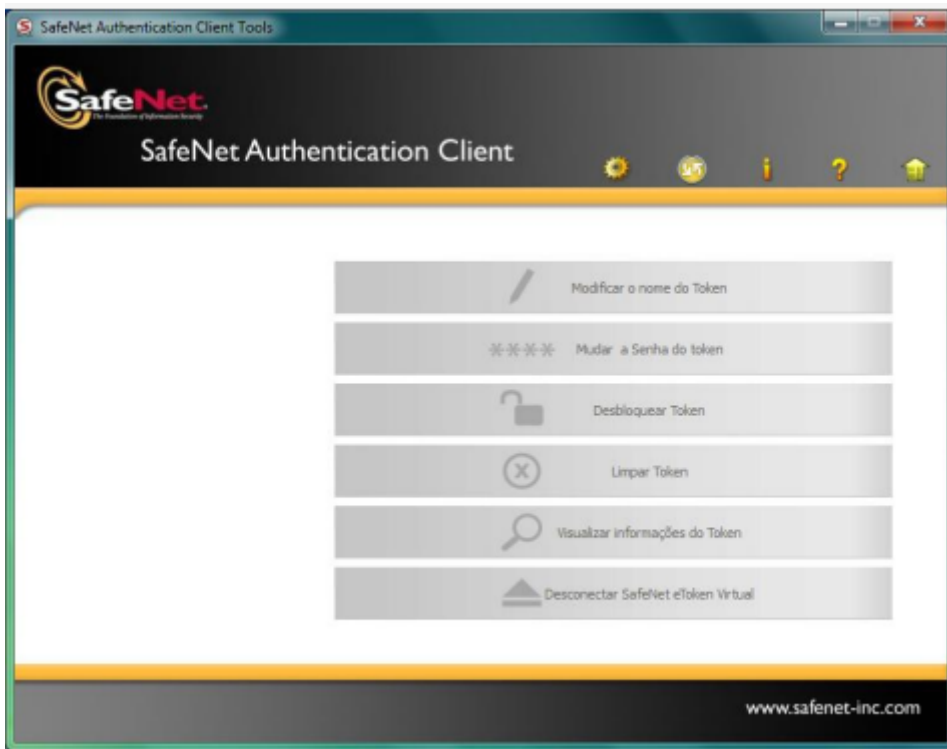

Após aberto o Software Gerenciador, conecte o Token na porta USB de sua máquina e verifique se opções de utilização do Gerenciador são habilitadas conforme a imagem abaixo:

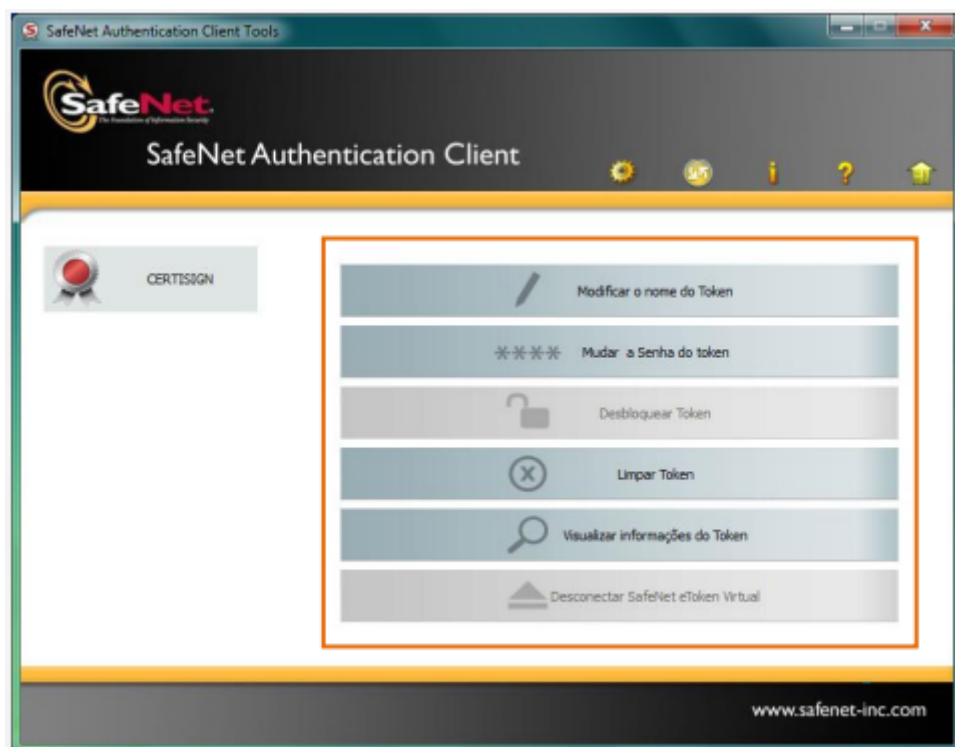

Pronto, seguindo estas etapas o driver do Token será instalado com êxito e seu Certificado Digital estará pronto para uso.

Revisão #3

Criado Wed, May 11, 2022 10:49 AM por JULIANO SANTOS RODRIGUES

Atualizado Mon, Sep 12, 2022 4:49 PM por JULIANO SANTOS RODRIGUES