

Declaração de participação em banca de Residência (Perfil de Coordenação ou de Secretaria)

Nos casos de bancas de avaliação de trabalhos de conclusão de cursos de residência os coordenadores de área, vice-coordenadores e pessoal das secretarias integradas podem realizar as operações a seguir:

- Informar quais foram os membros da banca que estiveram presentes nas defesas.
- Ajustar o título da banca antes de emitir a declaração.
- Emitir a declaração de participação para todos os membros da banca que estiveram presentes.

Acessar o SIGAA em <https://sigaa.ufla.br> (Abre em outra janela)

Clicar em **Entrar no sistema** no canto superior direito da tela



Na tela de acesso ele deve informar selecionar o SIGAA(1), preencher o usuário(2) (parte antes de @ufla.br no e-mail institucional) e a senha(3) também será utilizada para acessar o e-mail institucional.



Após entrar no SIGAA o usuário acessar o módulo **Residências em Saúde**

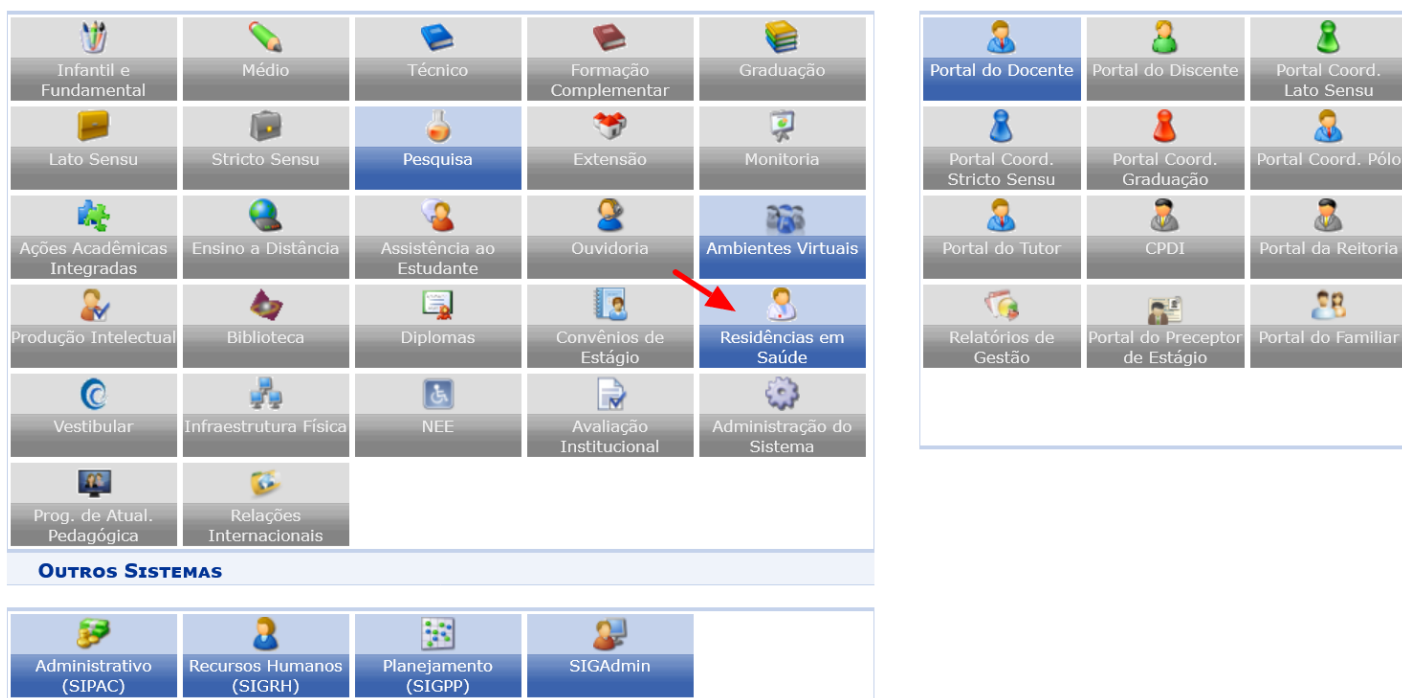

Informando os examinadores que estiveram presentes na defesa

Na aba **Coordenação** o usuário deve acessar a ferramenta **Trabalho de Conclusão de Curso>Declaração de Participação em Banca (Docente)**.



Será exibida uma tela com um campo para a busca onde o usuário deve digitar o nome de um dos docentes que compõe a banca examinadora.

Caso não saiba o nome completo pode-se digitar parte do nome.

Ao clicar no botão **[Buscar]** será exibida a lista com os títulos e os dados dos discentes onde um

dos membros da banca corresponde ao nome digitado no campo de busca.

A imagem mostra parte do resultado da busca por **Daniel Munhoz Garcia Perez Neto**

UFLA - SIGAA - Sistema Integrado de Gestão de Atividades Acadêmicas

A+ A- | Tempo de Sessão: 01:30 SAIR

LEONARDO AUGUSTO L. MUZZI (Deslogar)

Semestre atual: 2024.2

Módulos

Caixa Postal

Menu Docente

Ajuda

DEPARTAMENTO DE MEDICINA VETERINARIA (11.00.44.03)

RESIDÊNCIAS EM SAÚDE> EMITIR DECLARAÇÃO DE PARTICIPAÇÃO EM BANCA

BUSCAR

Membro da Banca: DANIEL MUN

Buscar Cancelar

Emitir Declaração

Alterar Título Banca

Lista de Presença

BANCAS ENCONTRADOS (18)		
Título Discente		Data Tipo
LUXAÇÃO MEDIAL DE PATELA ASSOCIADA À RUPTURA DO LIGAMENTO CRUZADOCRANIAL BILATERAL EM CÃO		02/07/2021
2019180006 - ANDRE CARVALHO ANDRADE		MEMBRO EXTERNO À INSTITUIÇÃO
FRATURAS DIAFISÁRIAS DISTAIS DE RÁDIO E ULNA EM CÃES DE RAÇAS MINIATURAS		07/07/2021
2019180017 - BARBARA FURLAN TOZZI		MEMBRO EXTERNO À INSTITUIÇÃO
Lacerações Intestinais e Eventração Decorrentes de Trauma por Mordedura em Cão - Revisão Bibliográfica e Relato de Caso		21/10/2021
2019180019 - LETICIA VIEIRA MORAIS		MEMBRO EXTERNO À INSTITUIÇÃO
PRINCIPAIS BLOQUEIOS LOCORREGIONAIS DE MEMBROS TORÁCICOS E PÉLVICOS EM CÃES.		01/07/2021
201716497 - MARIANA MONROE ROCHA		MEMBRO INTERNO

Para abrir a tela de confirmação de presença o usuário deve clicar no ícone que está no final da linha com os dados da banca.

UFLA - SIGAA - Sistema Integrado de Gestão de Atividades Acadêmicas

A+ A- | Tempo de Sessão: 01:30 SAIR

LEONARDO AUGUSTO L. MUZZI (Deslogar)

Semestre atual: 2024.2

Módulos

Caixa Postal

Menu Docente

Ajuda

DEPARTAMENTO DE MEDICINA VETERINARIA (11.00.44.03)

RESIDÊNCIAS EM SAÚDE> LISTA DE PRESENÇA

DADOS DA DEFESA

Discente: 2021180013 - DANIELA AOKI HEREDIA

Data: 10/03/2023

Título: Abordagem clínico-cirúrgica de coristoma corneal ? Revisão de literatura e relato de caso

MEMBROS		
Tipo de Participação	Docente	Presente
Orientador(a)	1452866 - ROGERIO MAGNO DO VALE BARROSO	Sim
MEMBRO INTERNO	1172588 - RUTHNEA APARECIDA LAZARO MUZZI	Sim
MEMBRO INTERNO	2374923 - DANIEL MUNHOZ GARCIA PEREZ NETO	Não

<< Voltar

Residências em Saúde

Atenção:

Por padrão todos os membros da banca estiveram ausentes, campo "Presente" igual a **Não**. É permitida a emissão da declaração **somente para os membros presentes**. Esse comportamento evita que a declaração seja emitida indevidamente por um membro que esteve ausente.

No exemplo da imagem será possível emitir a declaração para os membros: ROGERIO MAGNO DO VALE BARROSO e RUTHNEA APARECIDA LAZARO MUZZI.

Não será possível emitir a declaração para DANIEL MUNHOZ GARCIA PEREZ NETO

Todos os docentes que possuem acesso ao SIGAA podem emitir a própria declaração, isso inclui os docentes externos que são membros dos programas de pós-graduação.

Ajustando o título da banca antes de emitir a declaração

Para os discentes que estão com a situação **ATIVO** ou **DEFENDIDO** é possível alterar o título registrado durante o cadastro da banca.

O usuário deve acessar a ferramenta **SIGAA>Residências em Saúde>Trabalho de Conclusão de Curso>Declaração de Participação em Banca (Docente)** e realizar a busca por um dos membros da banca que se deseja alterar o título.

No final da linha com os dados da banca o usuário deve clicar no ícone 🗑️ para abrir a tela de alteração do título.

UFLA - SIGAA - Sistema Integrado de Gestão de Atividades Acadêmicas

A+ A- | Tempo de Sessão: 01:30 SAIR

LEONARDO AUGUSTO L. MUZZI (Deslogar)

Semestre atual: 2024.2

Módulos

Caixa Postal

Menu Docente

Ajuda

DEPARTAMENTO DE MEDICINA VETERINARIA (11.00.44.03)

RESIDÊNCIAS EM SAÚDE> ALTERAR TÍTULO BANCA

ALTERAR

Título Atual: Abordagem clínico-cirúrgica de coristoma corneal ? Revisão de literatura e relato de caso

Título Novo:

Novo título do trabalho de conclusão da residência atendendo sugestão da banca

Cancelar Alterar

HISTÓRICO ALTERAÇÕES

Título Novo	Título Antigo	Usuário	Data
-------------	---------------	---------	------

<< Voltar

Residências em Saúde

SIGAA | DGTI - Diretoria de Gestão de Tecnologia da Informação - Contatos (abre nova janela): <https://ufla.br/contato> | © UFLA | sigteste2.ufla.br.inst1 - v4.0.295.57

Acesse as notas de versão para ver como a equipe da DGTI vem trabalhando para melhorar o SIGAA. 13/11/2024 15:00

Para realizar a alteração basta o usuário digitar o novo título e clicar no botão **[Alterar]**.

Atenção:

Os dados de alteração do título da banca podem ser visualizados ao consultar a banca e incluem a data e o usuário que realizou a alteração.

MEMBRO INTERNO		23/4923 - DANIEL MUNHOZ GARCIA PEREZ NETO (Mestrado)	
HISTÓRICO TÍTULO			
Título Novo		Título Antigo	Usuário Data
Novo título do trabalho de conclusão da residência atendendo sugestão da banca		Abordagem clínico-cirúrgica de coristoma corneal – Revisão de literatura e relato de caso	brunoarriel 13/11/2024
HISTÓRICO DE MOVIMENTAÇÃO			

Emitindo declaração de participação em banca

Na aba **Coordenação do módulo de Residências em Saúde** há duas maneiras de localizar os membros das bancas para se fazer a emissão da declaração de participação em banca:

Realizando a busca por meio dos dados do discente.

Nessa opção serão listados todos os membros da banca, sendo indicada para gerar as declarações dos membros externos à UFLA, pois eles não possuem acesso ao SIGAA.

Para emitir a declaração a partir dos dados do discente o usuário deve acessar a ferramenta **SIGAA>Residências em Saúde>Trabalho de Conclusão de Curso>Declaração de Participação em Banca (Discente)**.

Buscar pelo discente utilizando um dos filtros disponíveis na tela, recomenda-se utilizar a matrícula.

UFLA - SIGAA - Sistema Integrado de Gestão de Atividades Acadêmicas

A+ A- | Tempo de Sessão: 01:30 SAIR

LEONARDO AUGUSTO L. MUZZI (Deslogar)

Semestre atual: 2024.2

Módulos

Caixa Postal

Menu Docente

Ajuda

DEPARTAMENTO DE MEDICINA VETERINARIA (11.00.44.03)

RESIDÊNCIAS EM SAÚDE > EMITIR DECLARAÇÃO DE PARTICIPAÇÃO EM BANCA > BUSCAR DISCENTE

INFORME OS CRITÉRIOS DE BUSCA

☐ Matrícula:

☐ CPF:

☐ Nome do Discente:

☐ Curso:

Buscar

Cancelar

Residências em Saúde

SIGAA | DGTI - Diretoria de Gestão de Tecnologia da Informação - Contatos (abre nova janela): <https://ufla.br/contato> | © UFLA | sigteste2.ufla.br.inst1 - v4.0.295.57

Acesse as notas de versão para ver como a equipe da DGTI vem trabalhando para melhorar o SIGAA. 13/11/2024 15:09

Ao clicar o botão **[Buscar]** aparecerá a lista com os discentes que atendem os critérios do filtro, o usuário deve clicar no ícone  no final da linha com os dados do discente para o qual deseja emitir as declarações.

📍: Emitir Declaração de Participação em Banca		
DADOS DA BANCA		
Matrícula: 2021180013		
Discente: DANIELA AOKI HEREDIA		
Curso: CLÍNICA CIRÚRGICA E ANESTESIOLOGIA DE ANIMAIS DE COMPANHIA		
Status: ATIVO		
BANCAS CADASTRADAS PARA O DISCENTE		
10/03/2023	NOVO TÍTULO DO TRABALHO DE CONCLUSÃO DA RESIDÊNCIA ATENDENDO SUGESTÃO DA BANCA	APROVADO
Tipo de Participação Docente		
Orientador(a)	ROGERIO MAGNO DO VALE BARROSO (UFLA)	
MEMBRO INTERNO	RUTHNEA APARECIDA LAZARO MUZZI (UFLA)	
MEMBRO INTERNO	DANIEL MUNHOZ GARCIA PEREZ NETO (UFLA)	

Ao clicar no ícone  no final da linha com os dados do membro da banca um arquivo .pdf com a declaração será disponibilizado

Atenção:

Antes de tentar gerar as declarações por essa ferramenta é necessário [apontar os membros que estiveram presentes](#).

Realizando a busca por meio do nome de um dos docentes que compõe a banca.

Nessa opção será possível gerar a declaração apenas para o docente consultado. Lembrando que os docentes que possuem acesso ao SIGAA podem emitir a declaração pelo próprio perfil.

Para emitir a declaração a partir do nome do docente o usuário deve acessar a ferramenta **SIGAA>Residências em Saúde>Trabalho de Conclusão de Curso>Declaração de Participação em Banca (Docente)**.

Ao informar o nome de um dos docentes e clicar em **[Buscar]** serão listadas todas as bancas as quais o docente consultado consta como membro.

Para gerar a declaração basta clicar no ícone  ao final da linha da banca desejada.

Atenção:

Antes de tentar gerar as declarações por essa ferramenta é necessário [apontar os membros que estiveram presentes](#).

Revisão #2

Criado Wed, Nov 13, 2024 2:32 PM por BRUNO ARRIEL REZENDE

Atualizado Wed, Nov 13, 2024 3:32 PM por BRUNO ARRIEL REZENDE