

# Declaração de participação em banca de Mestrado ou Doutorado (Perfil de Coordenação ou de Secretaria)

Nos casos de bancas de mestrado ou doutorado os coordenadores, vice-coordenadores e pessoal das secretarias integradas podem realizar as operações a seguir:

- Informar quais foram os membros da banca que estiveram presentes nas defesas.
- Ajustar o título da banca antes de emitir a declaração.
- Emitir a declaração de participação para todos os membros da banca que estiveram presentes.

Acessar o SIGAA em <https://sigaa.ufla.br> (Abre em outra janela)

Clicar em **Entrar no sistema** no canto superior direito da tela



Na tela de acesso ele deve informar selecionar o SIGAA(1), preencher o usuário(2) (parte antes de @ufla.br no e-mail institucional) e a senha(3) também será utilizada para acessar o e-mail institucional.

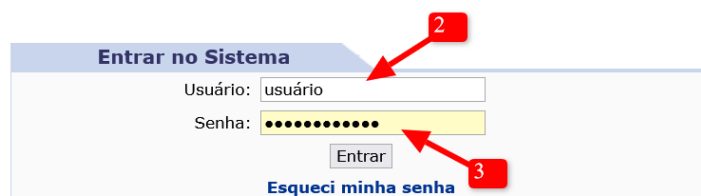
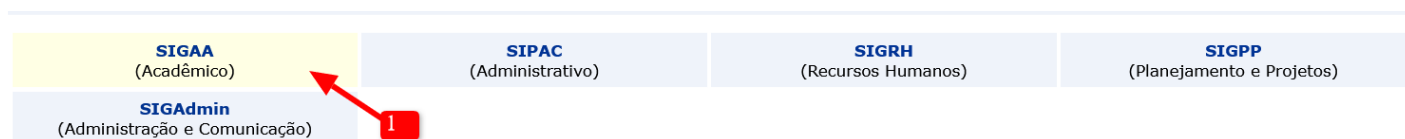

Após entrar no SIGAA o usuário deve selecionar um dos vínculos com o Programa de Pós-graduação Stricto Sensu.

- Secretário
- Vice-Chefia/Vice-Diretoria
- Chefia/Diretoria

Com o vínculo selecionado entrar no **Portal Coord. Stricto Sensu**

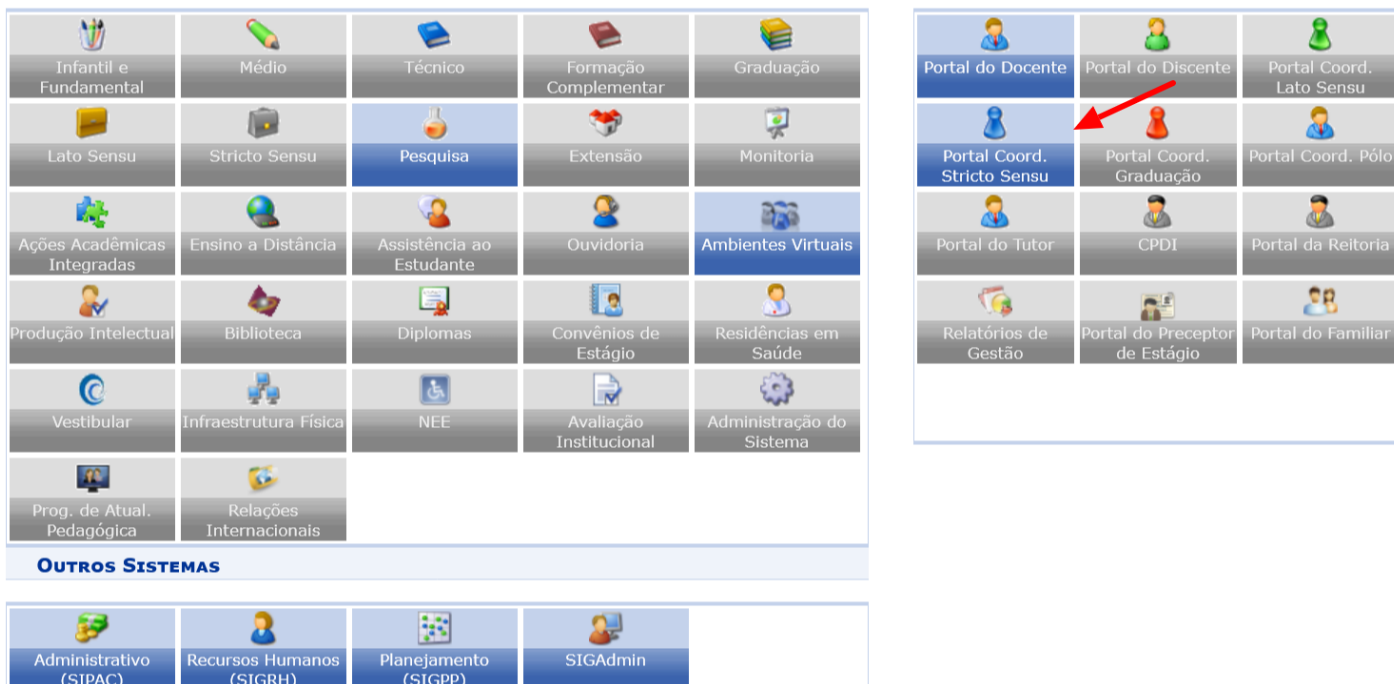

Informando os examinadores que estiveram presentes na defesa

No **Portal Coord. Stricto Sensu** o usuário deve acessar a ferramenta

**Aluno>Conclusão>Cadastrar Bancas>Declaração de Participação em Banca (Docente)**

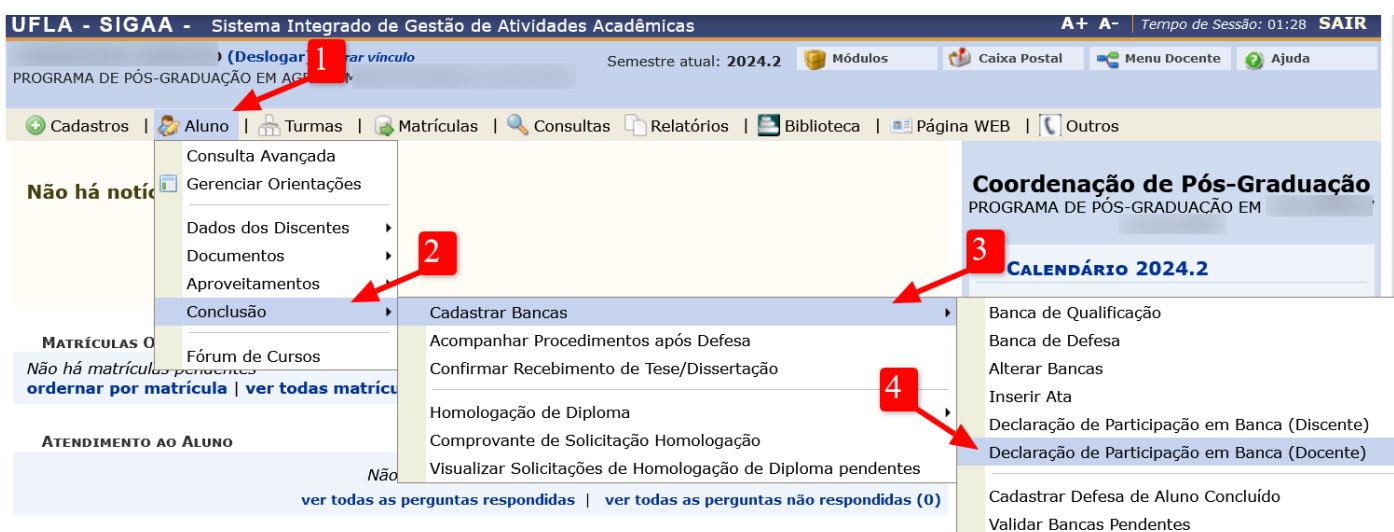

Será exibida uma tela com um campo para a busca onde o usuário deve digitar o nome de um dos docentes que compõe a banca examinadora.

Caso não saiba o nome completo pode-se digitar parte do nome.

Ao clicar no botão **[Buscar]** será exibida a lista com os títulos e os dados dos discentes onde um dos membros da banca corresponde ao nome digitado no campo de busca.

A imagem mostra parte do resultado da busca por **Eduardo Alves**

EVERSON REIS CARVALHO (Deslogar) Alterar vínculo

PROGRAMA DE PÓS-GRADUAÇÃO EM AGRONOMIA/FITOTECNIA (11.00.42.28)

Semestre atual: 2024.2

Módulos

Caixa Postal

Menu Docente

Ajuda

PORTAL DO COORDENADOR STRICTO> EMITIR DECLARAÇÃO DE PARTICIPAÇÃO EM BANCA

BUSCAR

Membro da Banca: EDUARDO ALVES

Buscar Cancelar

Emitir Declaração

Alterar Título Banca

Lista de Presença

Título Discente	Tipo de Banca Função	Data
PARASITISM OF RAMULARIOPSIS PSEUDOGLYCINES IN COTTON GENOTYPES WITH DIFFERENT LEVELS OF RESISTANCE. 2021260165 - MURTALA ISYAKU	DEFESA Presidente	26/09/2023 
Histopathology and epidemiology of Ramulariopsis pseudoglycines in cotton genotypes with different levels of resistance. 2021260165 - MURTALA ISYAKU	QUALIFICAÇÃO Presidente	13/02/2023 
ETIOLOGIA E CONTROLE DA ANTRACNOSE EM FRUTOS DE BANANA NO BRASIL 201516243 - AMANDA LETÍCIA DA SILVEIRA	DEFESA Presidente	29/05/2018 
BIOLOGICAL CONTROL OF RICE BLAST DISEASE CAUSED BY Pyricularia oryzae WITH Bacillus amyloliquefaciens, Epicoccum nigrum, AND Penicillium citrinum. 2018260332 - YAYA KONE	DEFESA Presidente	03/02/2022 
Nao informado 201116509 - MARINA NUNES RONDON	QUALIFICAÇÃO Interno	10/02/2012 
Incidencia de Chrysosporthe sp. em especies de Tibouchina spp. 2017260031 - GÉSSICA MYLENA SANTANA RÊGO	QUALIFICAÇÃO Presidente	05/12/2019 
RESIDUO DE Tenebrio molitor NO CONTROLE DO COMPLEXO DE DOENCAS CAUSADAS POR Fusarium X NEMATOIDE EM TOMATEIRO 2019160499 - JOÃO PEDRO ELIAS GONDIM	QUALIFICAÇÃO Interno	30/06/2022 
INDUTORES DE RESISTENCIA NO CONTROLE DE OÍDIO NA CULTURA DA SOJA 2022160017 - DILSON LUCAS FERNANDES SILVA	QUALIFICAÇÃO Interno	15/02/2023 

Para abrir a tela de confirmação de presença o usuário deve clicar no ícone que está ao final da linha com os dados da banca.

DADOS DA DEFESA
Discente: 2021260165 - MURTALA ISYAKU
Data: 26/09/2023
Tipo: DEFESA
Título: PARASITISM OF RAMULARIOPSIS PSEUDOGLYCINES IN COTTON GENOTYPES WITH DIFFERENT LEVELS OF RESISTANCE.

MEMBROS				
Função	Docente	Tipo	Forma de Participação	Presente
Presidente	EDUARDO ALVES	Membro	A Distância	Sim
Interno	FLAVIO HENRIQUE VASCONCELOS DE MEDEIROS	Membro	A Distância	Sim
Interno	PATRICIA RICARDINO DA SILVEIRA - UFLA	Suplente	A Distância	Não
Externo à Instituição	SILVINO INTRA MOREIRA - UnB	Suplente	A Distância	Sim
Externo à Instituição	FABIANO JOSÉ PERINA - EMBRAPA	Membro	A Distância	Não

<< Voltar

Portal do Coordenador Stricto

**Atenção:**

Por padrão todos os membros da banca estiveram ausentes, campo "Presentes" igual a **Não**. É permitida a emissão da declaração **somente para os membros presentes**. Esse comportamento evita que a declaração seja emitida indevidamente por um membro que esteve ausente.

No exemplo da imagem será possível emitir a declaração para os membros: EDUARDO ALVES, FLAVIO HENRIQUE VASCONCELOS DE MEDEIROS e para SILVINO INTRA MOREIRA. Não será possível emitir a declaração para PATRICIA RICARDINO DA SILVEIRA e para FABIANO JOSÉ PERINA.

Todos os docentes que possuem acesso ao SIGAA podem emitir a própria declaração, isso inclui os docentes externos que são membros dos programas de pós-graduação.

## Ajustando o título da banca antes de emitir a declaração

Para os discentes que estão com a situação **ATIVO** ou **DEFENDIDO** é possível alterar o título registrado durante o cadastro da banca.

O usuário deve acessar a ferramenta **Aluno>Conclusão>Cadastrar Bancas>Declaração de Participação em Banca (Docente)** e realizar a busca por um dos membros da banca que se deseja alterar o título.

No final da linha com os dados da banca o usuário deve clicar no ícone  para abrir a tela de alteração do título.

UFLA - SIGAA - Sistema Integrado de Gestão de Atividades Acadêmicas

A+ A-Tempo de Sessão: 01:29SAIR

EVERSON REIS CARVALHO (Deslogar)Alterar vínculo

Semestre atual: 2024.2

Módulos

Caixa Postal

Menu Docente

Ajuda

PROGRAMA DE PÓS-GRADUAÇÃO EM AGRONOMIA/FITOTECNIA (11.00.42.28)

PORTAL DO COORDENADOR STRICTO> ALTERAR TÍTULO BANCA

ALTERAR

Título Atual: Eficiencia e tenacidade de fontes de cobre no manejo de doenças do feijoeiro

Título Novo: 

Novo título do trabalho atendendo à sugestão dos membros da banca

Cancelar

Alterar

HISTÓRICO ALTERAÇÕES

Título Novo	Título Antigo	Usuário	Data
-------------	---------------	---------	------

<< Voltar

Portal do Coordenador Stricto

SIGAA | DGTI - Diretoria de Gestão de Tecnologia da Informação - Contatos (abre nova janela): https://ufla.br/contato | © UFLA | sigteste2.ufla.br.inst1 - v4.0.295.57

Acesse as notas de versão para ver como a equipe da DGTI vem trabalhando para melhorar o SIGAA. 13/11/2024 10:36

Para realizar a alteração basta o usuário digitar o novo título e clicar no botão **[Alterar]**.

Atenção:

Os dados de alteração do título da banca podem ser visualizados ao consultar a banca e incluem a data e o usuário que realizou a alteração.

Tipo da banca: QUALIFICAÇÃO

Número de páginas: 31

Link para o Arquivo (BDTD UFLA): Nenhum endereço informado.

ATA DE PARECER DA BANCA

TÍTULO

Novo titulo do trabalho atendendo a sugestao dos membros da banca

HISTÓRICO TÍTULO

Título Novo	Título Antigo	Usuário	Data
Novo título do trabalho atendendo à sugestão dos membros da banca	Eficiência e tenacidade de fontes de cobre no manejo de doenças do feijoeiro	brunoarriel	13/11/2024

RESUMO

O feijão comum (*Phaseolus vulgaris* L.), planta pertencente a família Fabaceae, é uma cultura com relevante importância social produzida no Brasil. Dentre os fatores que limitam a produção do feijoeiro destaca-se a ocorrência de doenças, sendo o controle químico e a utilização de cultivares resistentes os métodos mais eficiente no manejo de doenças da cultura. Este trabalho tem como objetivo avaliar o efeito de aplicações foliares de diferentes fontes cobre no manejo da antracnose e mancha angular do feijoeiro e nos mecanismos de defesa da planta aos patógenos. As fontes hidróxido de cobre, oxicloreto de cobre, óxido cuproso e óxido cúprico, serão avaliados em experimentos conduzidos em condições de campo, casa de vegetação e in vitro. As fontes de cobre serão avaliadas em diferentes doses com aplicações isoladas ou em

Emitindo declaração de participação em banca

No **Portal Coord. Stricto Sensu** há duas maneiras de localizar os membros das bancas para se fazer a emissão da declaração de participação em banca:

Realizando a busca por meio dos dados do discente.

Nessa opção serão listados todos os membros da banca, sendo indicada para gerar as declarações dos membros externos à UFLA, pois eles não possuem acesso ao SIGAA.

Para emitir a declaração a partir dos dados do discente o usuário deve acessar a ferramenta **Aluno>Conclusão>Cadastrar Bancas>Declaração de Participação em Banca (Discente)**.

Buscar pelo discente utilizando um dos filtros disponíveis na tela, recomenda-se utilizar a matrícula.

UFLA - SIGAA - Sistema Integrado de Gestão de Atividades Acadêmicas

A+ A- Tempo de Sessão: 01:29 SAIR

MARLI DOS S. TULIO (Deslogar) Alterar vínculo

Semestre atual: 2024.2 Módulos Caixa Postal Ajuda

PROGRAMA DE PÓS-GRADUAÇÃO EM AGRONOMIA/FITOPATOLOGIA (11.00.42.13)

Cadastros Aluno Turmas Matrículas Consultas Relatórios Biblioteca Página WEB Outros

PORTAL DO COORDENADOR STRICTO > EMITIR CERTIFICADO DE PARTICIPAÇÃO EM BANCA > BUSCAR DISCENTE

INFORME OS CRITÉRIOS DE BUSCA

☐ Matrícula:

☐ CPF:

☐ Nome do Discente:

Programa: PROGRAMA DE PÓS-GRADUAÇÃO EM AGRONOMIA/FITOPATOLOGIA

Buscar Cancelar

Portal do Coordenador Stricto

SIGAA | DGTI - Diretoria de Gestão de Tecnologia da Informação - Contatos (abre nova janela): https://ufla.br/contato | © UFLA | sigteste2.ufla.br.inst1 - v4.0.295.57

Acesse as notas de versão para ver como a equipe da DGTI vem trabalhando para melhorar o SIGAA. 13/11/2024 11:36

Ao clicar o botão **[Buscar]** aparecerá a lista com os discentes que atendem os critérios do filtro, o usuário deve clicar no ícone no final da linha com os dados do discente para o qual deseja emitir as declarações.

Serão listadas as bancas que foram cadastradas para o discente. O usuário deve clicar no ícone no final da linha da banca desejada para abrir a tela com os examinadores.

Emitir Declaração de Participação em Banca

DADOS DA BANCA

DADOS DO DISCENTE

Discente: MATHEUS HENRIQUE DE BRITO PEREIRA

Tipo: DEFESA

Data: 27/09/2023

Hora: 09:30

Título: Fontes de cobre no manejo de antracnose do feijoeiro

MEMBROS DA BANCA

Função	Docente	Tipo	Forma de Participação
Presidente	MARIO LUCIO VILELA DE RESENDE	Membro	Presencial
Interno	CAROLINA DA SILVA SIQUEIRA	Membro	Presencial
Externo à Instituição	HELON SANTOS NETO - EMBRAPA	Membro	Presencial
Externo à Instituição	FÁBIO AURÉLIO DIAS MARTINS - EPAMIG	Suplente	Presencial
Externo à Instituição	THARYN REICHEL - UFLA	Suplente	Presencial

<< Voltar

<< Selecionar Outro Discente

Cancelar

Ao clicar no ícone no final da linha com os dados do membro da banca um arquivo .pdf com a declaração será disponibilizado

**Atenção:**

Antes de tentar gerar as declarações por essa ferramenta é necessário [apontar os membros que estiveram presentes](#).

**Realizando a busca por meio do nome de um dos docentes que compõe a banca.**

Nessa opção será possível gerar a declaração apenas para o docente consultado. Lembrando que os docentes que possuem acesso ao SIGAA podem emitir a declaração pelo próprio perfil.

Para emitir a declaração a partir do nome do docente o usuário deve acessar a ferramenta **Aluno>Conclusão>Cadastrar Bancas>Declaração de Participação em Banca (Docente)**.

Ao informar o nome de um dos docentes e clicar em **[Buscar]** serão listadas todas as bancas as quais o docente consultado consta como membro.

Para gerar a declaração basta clicar no ícone  ao final da linha da banca desejada.

**Atenção:**

Antes de tentar gerar as declarações por essa ferramenta é necessário [apontar os membros que estiveram presentes](#).

---

Revisão #7

Criado Tue, Nov 12, 2024 3:40 PM por BRUNO ARRIEL REZENDE

Atualizado Wed, Nov 13, 2024 12:32 PM por BRUNO ARRIEL REZENDE